

BIURO PROJEKTOWO - BUDOWLANE
J.W. *PROJEKTOWANIE*KOSZTORYSY*NADZORY*
48-250 Głogówek, tel/fax 4 372 569, dom 4 372 048

Nazwa i adres obiektu budowlanego:
WYMIANA POKRYCIA DACHOWEGO W KOŚCIELE p.w. Św. Katarzyny,
W ROZKOCHOWIE,
Rozkochów, dz. nr 558, k.m.5, obręb Rozkochów.

Inwestor: PARAFIA RZYMSKO - KATOLICKA P.W. ŚW. KATARZYNY W
ROZKOCHOWIE, 47 - 344 WALCE, ROZKOCHÓW

ELEWACJA POŁNOCNIA rys. 5 skala 1:100 Data: 11.06.2008r

Opracował: inż. Józef Wilczek, architektura
upr. bud. nr 98/92, 104/92/Op.

Autor: inż. Józef Wilczek, architektura
upr. bud. nr 98/92, 104/92/Op.

Sprawdził/a: mgr inż. arch. Irena Paprocka, architektura
upr. bud. nr 303/01/DW.

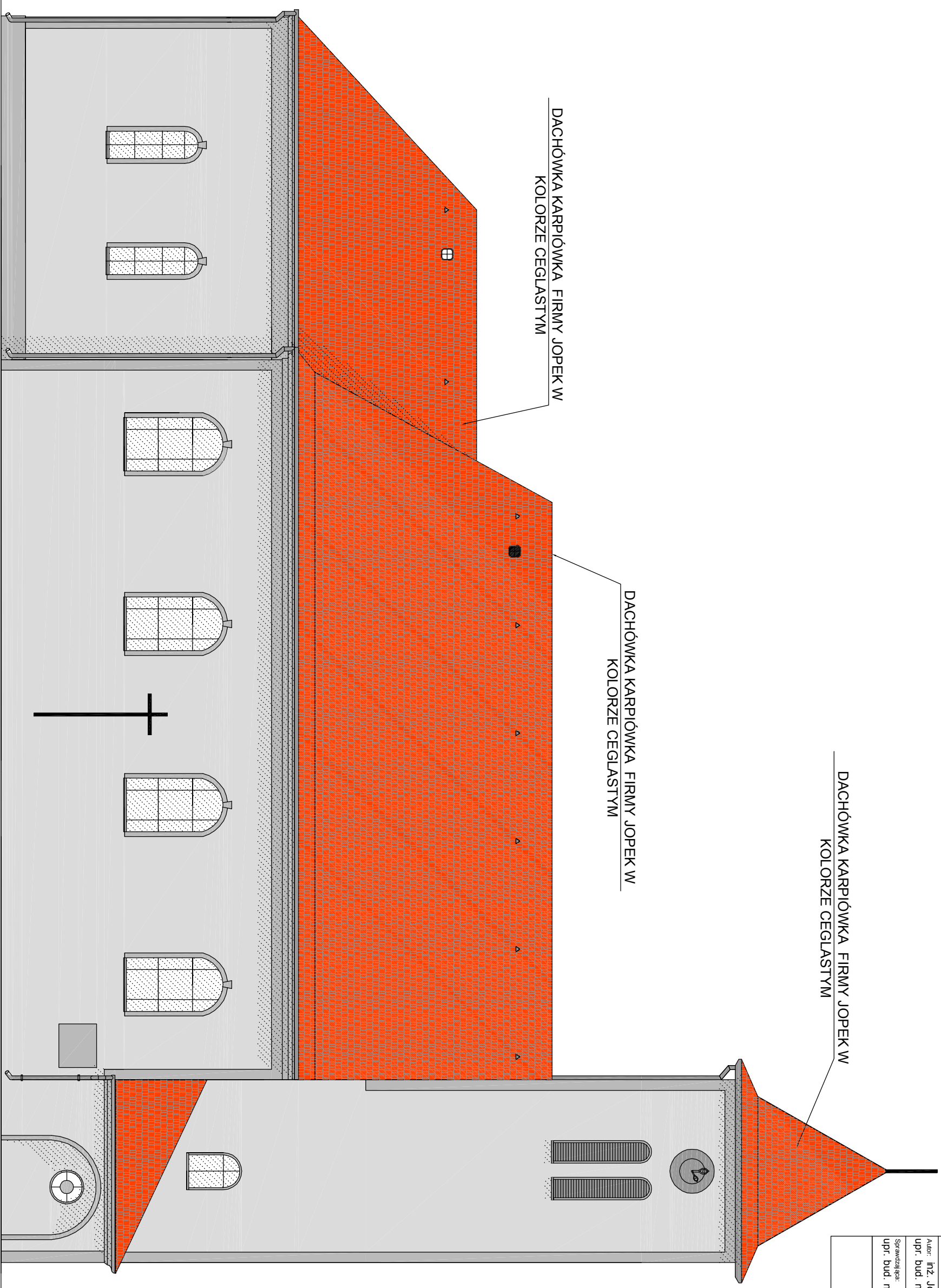

ELEWACJA
PÓLNOCNIA
skala 1:100