

ŁAWA FUNDAMENTOWA Ł-1
Poz. 10.1 skala 1:25

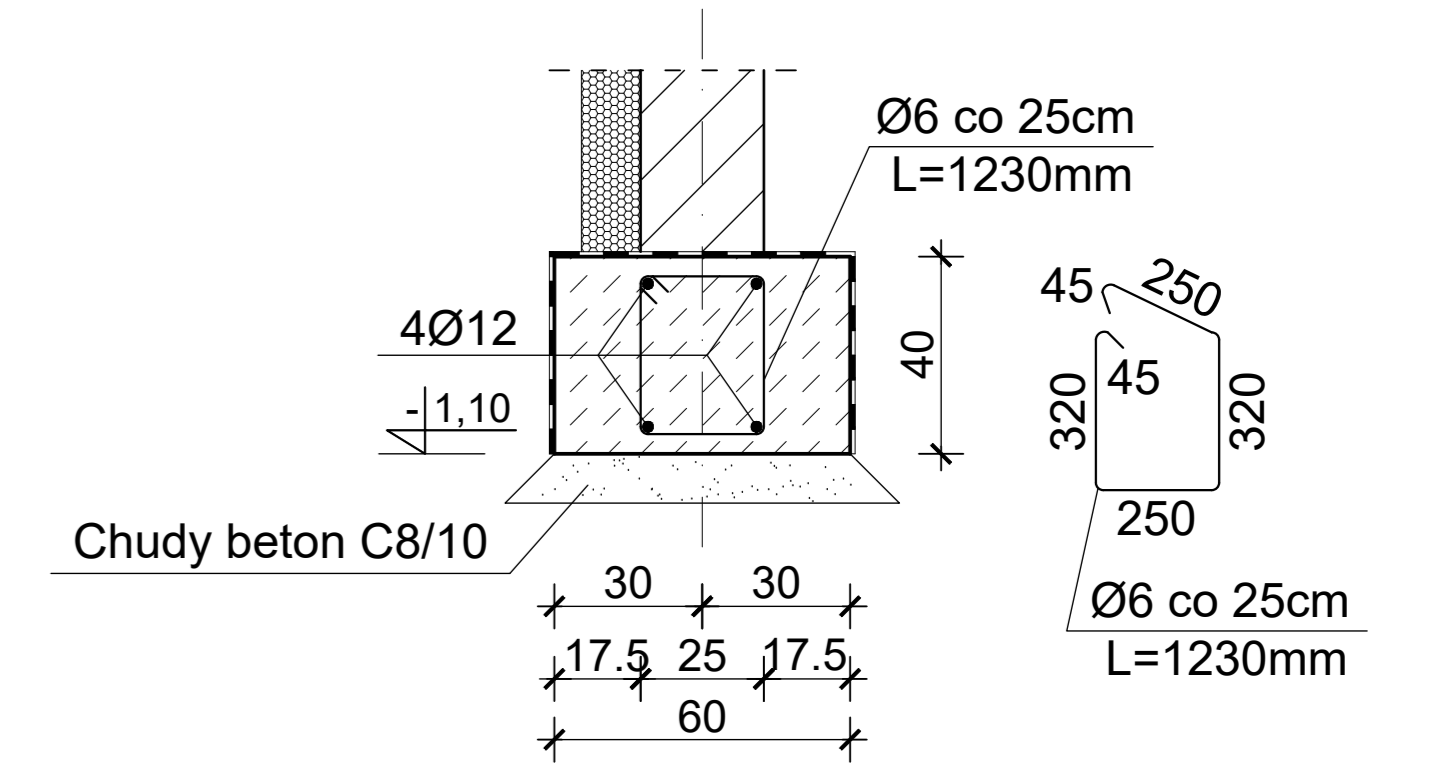

STOPA FUNDAMENTOWA SF-1
Poz. 9.1 skala 1:25

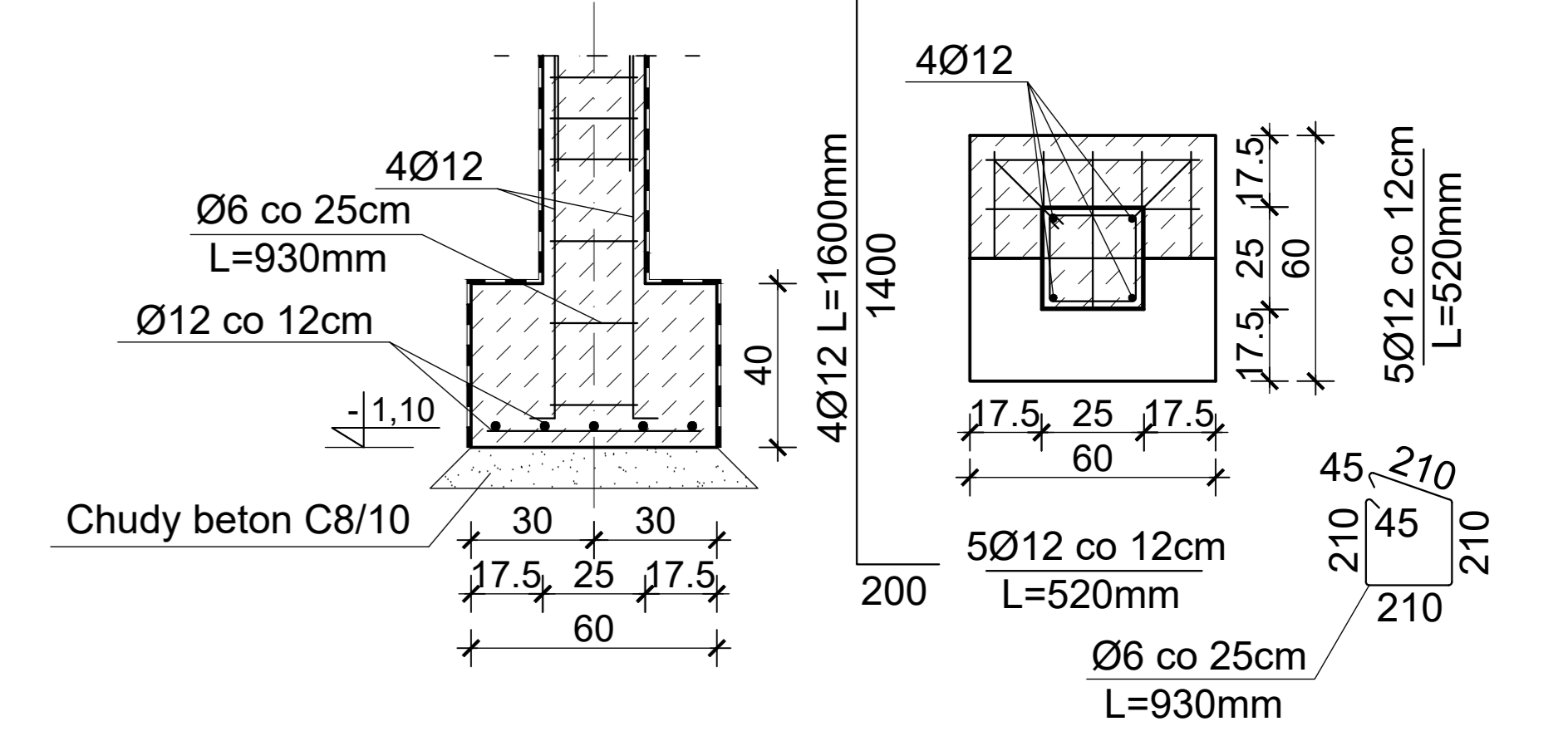

UWAGI

- WSZYSTKIE WYMIARY I RZĘDNE NALEŻY SPRAWDZIĆ NA BUDOWIE, A W PRZYPADKU WYSTĄPIENIA RÓŻNIC, PROJEKTOWANY UKŁAD NALEŻY DOSTOSOWAĆ DO STANU ISTNIEJĄCEGO PRZY KONSULTACJI Z GŁÓWNYM PROJEKTANTEM, ZACHOWUJĄC ZASADY ZAWARTE W PROJEKCIE
- NALEŻY PRZEWIDZIEĆ DYLATACJE TECHNICZNE I TECHNOLOGICZNE DLA ELEMENTÓW FUNDAMENTÓW, POSADZEK, OKŁADZIN, IZOLACJI, SUFITÓW PODWIESZANYCH ZGODNIE Z WYTYCZNYMI DOSTAWCÓW ROZWIĄZAŃ SYSTEMOWYCH I SZTUKĄ BUDOWLANĄ
- OTULINA ZBROJENIA FUNDAMENTÓW - 40 mm
- JEŻELI W POZIOMIE POSADOWIENIA FUNDAMENTÓW WYSTĄPIĄ GRUNTY NIENOSNE, NALEŻY JE WYBRAĆ, A POWSTAŁĄ PUSTKĘ UZUPEŁNIĆ CHUDYM BETONEM DO SPODU FUNDAMENTU LUB ZAGĘSZCZĄCĄ WARSZTAWĄ PODSYPKĄ PIASKOWO-ŻWIROWĄ DO STOPNIA ZAGĘSZCZENIA Id=0.7
- PRĘTY PODŁUŻNE W ŁAWACH WYKONAĆ JAKO CIĄGŁE ŁĄCZENIE WYKONAĆ NA ZAKŁAD O DŁUGOŚCI min. l=60cm
- IZOLACJA PRZECIWWILGOCIOWA 2 x TYTAN PROFESSIONAL ABIZOL R+P
- W PASIE IZOLACJI CIEPLNEJ STYROPIAN NIE MOŻE MIEĆ STYKU Z ABIZOLEM
- ŚCIANY FUNDAMENTOWE Z BLOCZKÓW ŻWIROBETONOWYCH M6 GR. 25 cm, KLASY 15 NA ZAPRAWIE CEM.-WAP. M5
- BETON PODKLADOWY C8/10 (B10)
- BETON C16/20 (B20)
- STAL ZBROJENIA GŁÓWNEGO A-III (34GS)
- STAL STRZEMION A-0 (S10S)

RZUT FUNDAMENTU skala 1:50

PROJEKT JEST CHRONIONYM PRAWAMI AUTORSKIMI (Dz.U.94.24.83) STANOWI WŁASNOŚĆ INTELKTUALNĄ FIRMY "USŁUGI BUDOWLANE Z ZAKRESU PROJEKTOWANIA I NADZOROWANIA"	Investor:	GMINA WALCE, UL. MICKIEWICZA 18, 47-344 WALCE		
	Jednostka Projektowa:	USŁUGI BUDOWLANE Z ZAKRESU PROJEKTOWANIA I NADZOROWANIA ADAM NOSSOL 47-344 WALCE, ul. LIPOWA 4 tel: 0 77 466 28 60 kom: 0 502 221 118 e-mail: nossolm@o2.pl		
	Architektura	mgr inż. arch. Adam Nossol	upr. architektoniczne 04/OPOKK/2012	Podpis:
	Konstrukcja	mgr inż. Adam Nossol	upr. konstrukcyjno-budowlane OPL/0095/POOK/04	Podpis:
	Sprawdzająca architekturę	mgr inż. arch. Urszula Jahn	upr. architektoniczne 53/01/Op	Podpis:
	Sprawdzający konstrukcję	mgr inż. Adrian Hettwer	upr. konstrukcyjno-budowlane OPL/0653/PWOK/10	Podpis:
	Opracowujący:	mgr inż. Damian Białas		Podpis:
	Opis:	PRZEBUDOWA ORAZ ROZBUDOWA STADIONU W WALCACH, INFRASTRUKTURA SPORTOWEJ, OBEJMUJĄCEJ ZADASZENIE TRYBUNY, INSTALACJĘ NAWADNIAJĄCĄ, BIEŻNIĘ LEKKOATLETYCZNĄ, SKOCZNIĘ DO SKOKU W DAL ORAZ PRZEBUDOWĘ SZATNI		
	Lokalizacja:	47-344 WALCE, UL. ADAMA MICKIEWICZA, DZIAŁKA NR 222,223,230 K.M.2, OBREB: WALCE -0008, JEDNOSTKA EWID.: WALCE 160504_2.0008		
	Branża:	arch.-konstr.	Stadium:	Projekt Budowlany
RZUT FUNDAMENTU				
Podziałka:	1:50	Data:	28 MARZEC 2019	
Nr rysunku:			1	