

POWIERZCHNIA DACHU ≈ 363 m²
(Z WYLĄZEM DACHOWYM I KOMINAMI)

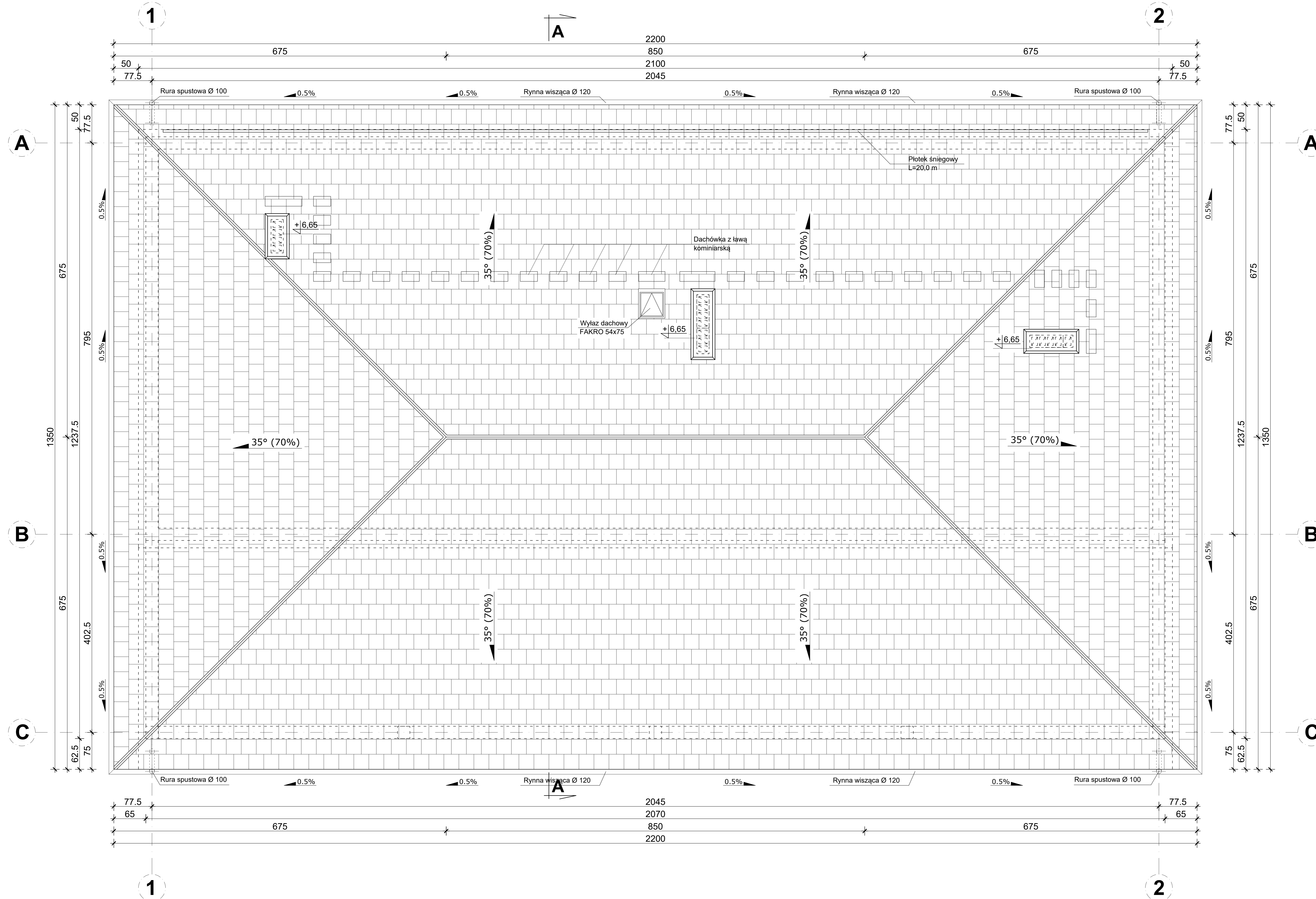

RZUT DACHU skala 1:50

UWAGI

- WSZYSTKIE WYMIARY I RZĘDNE NALEŻY SPRAWDZIĆ NA BUDOWIE, A W PRZYPADKU WYSTĄPIENIA RÓŻNIC, PROJEKTOWANY UKŁAD NALEŻY DOSTOSOWAĆ DO STANU ISTNIEJĄCEGO PRZY KONSULTACJI Z GŁÓWNYM PROJEKTANTEM, ZACHOWUJĄC ZASADY ZAWARTE W PROJEKCIE
- NALEŻY PRZEWIDZIEĆ DYLATACJE TECHNICZNE I TECHNOLOGICZNE DLA ELEMENTÓW FUNDAMENTÓW, POSADZEK, OKŁADZIN, IZOLACJI, SUFITÓW PODWIESZANYCH ZGODNIE Z WYTYCZNYMI DOSTAWCÓW ROZWIĄZAŃ SYSTEMOWYCH I SZTUKĄ BUDOWLANĄ
- WSZYSTKIE MATERIAŁY PRZYTOCZONE Z NAZWY FIRMY SĄ PODANE JAKO PRZYKŁADOWE I STANOWIĄ WYTYCZNĄ STANDARDU ROZWIĄZAŃ
- WSZYSTKIE ZASTOSOWANE W PROJEKCIE MATERIAŁY, ROZWIĄZANIA TECHNICZNE I URZĄDZENIA BĘDĄ ODPOWIEDZIAŁY NORMOM BEZPIECZEŃSTWA P. POŻ. I BHP (POSIADAJĄ ODPOWIEDNIE ATESTY I APROBATY)

Investor:	GMINA WALCE, UL. MICKIEWICZA 18, 47-344 WALCE		
Jednostka Projektowa:	 USŁUGI BUDOWLANE Z ZAKRESU PROJEKTOWANIA I NADZOROWANIA ADAM NOSSOL 47-344 WALCE, ul. LIPOWA 4 tel: 0 77 466 28 60 kom: 0 502 221 118 e-mail: nossolm@o2.pl		
Architektura	mgr inż. arch. Adam Nossol	upr. architektoniczne 04/OPOK/2012	Podpis:
Konstrukcja	mgr inż. Adam Nossol	upr. konstrukcyjno-budowlane OPL/0095/POOK/04	Podpis:
Sprawdzająca architekturę	mgr inż. arch. Urszula Jahn	upr. architektoniczne 53/01/Op	Podpis:
Sprawdzający konstrukcję	mgr inż. Adrian Hettwer	upr. konstrukcyjno-budowlane OPL/0653/PWOK/10	Podpis:
Opracowujący:	mgr inż. Damian Białas		Podpis:
Opis:	PRZEBUDOWA ORAZ ROZBUDOWA STADIONU W WALCACH, INFRASTRUKTURY SPORTOWEJ, OBEJMUJĄCEJ ZADASZENIE TRYBUNY, INSTALACJĘ NAWADNIAJĄCĄ, BIEŻNIĘ LEKKOATLETYCZNĄ, SKOCZNIĘ DO SKOKU W DAŁ ORAZ PRZEBUDOWĘ SZATNI		
Lokalizacja:	47-344 WALCE, UL. ADAMA MICKIEWICZA, DZIAŁKA NR 222, 223, 230 K.M.2, OBRĘB: WALCE -0008, JEDNOSTKA EWID.: WALCE 160504_2.0008		
Branża:	arch.-konstr.	Stadium:	Projekt Budowlany
RZUT DACHU			
Podziałka:	1:50	Data:	28 MARZEC 2019
			Nr rysunku: 5

PROJEKT JEST CHRONIONY PRAWEM AUTORSKIM (Dz.U. 94.24.83) STANOWI WŁASNOŚĆ INTELEKTUALNĄ FIRMY "USŁUGI BUDOWLANE Z ZAKRESU PROJEKTOWANIA I NADZOROWANIA"